Приложение 1

к приказу ГАУ СО КК «Тимашевский КЦРИ»
от 7 августа 2020 года № 188

«Приложение 1

к Положению о государственном автономном учреждении социального обслуживания Краснодарского края «Тимашевский комплексный центр реабилитации инвалидов», утвержденному приказом ГАУ СО КК «Тимашевский КЦРИ» от 29 мая 2019 года № 167 (в редакции приказа ГАУ СО КК «Тимашевский КЦРИ»
от 7 августа 2020 года № 188)

СХЕМА ПОДЧИНЕННОСТИ

в ГАУ СО КК «Тимашевский КЦРИ»

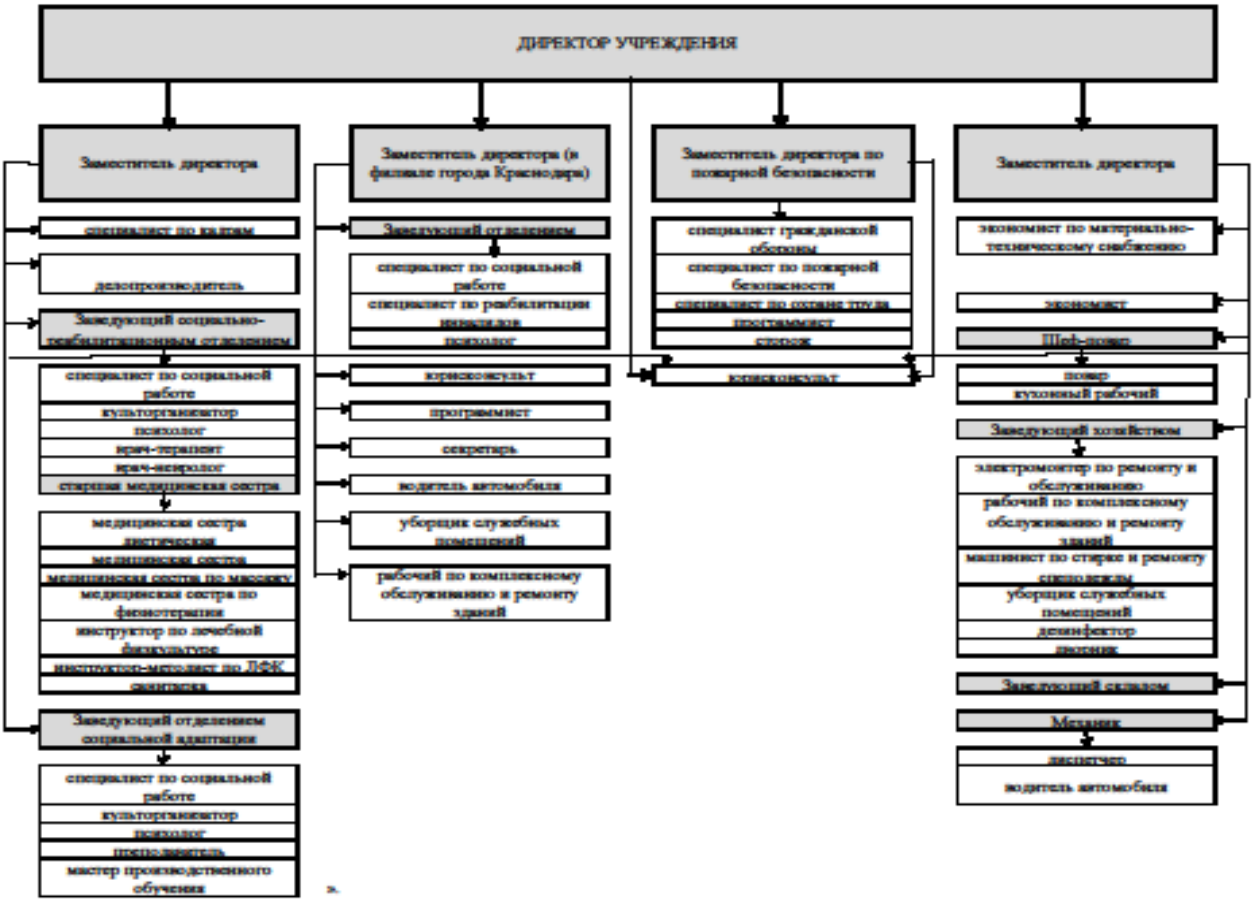

Заместитель директора И.А. Денисенко

Приложение 2

к приказу ГАУ СО КК «Тимашевский КЦРИ»
от 7 августа 2020 года № 188

«Приложение 2

к Положению о государственном автономном учреждении социального обслуживания Краснодарского края «Тимашевский комплексный центр реабилитации инвалидов», утвержденному приказом ГАУ СО КК «Тимашевский КЦРИ» от 29 мая 2019 года № 167 (в редакции приказа ГАУ СО КК «Тимашевский КЦРИ»
от 7 августа 2020 года № 188)

Штатное расписание ГАУ СО КК «Тимашевский КЦРИ»

№ п/п	Структурное подразделение (наименование)	Должность (специальность, профессия)	Количество штатных единиц
1	Аппарат учреждения	Директор учреждения	1,0
		Заместитель директора	2,0
		Заместитель директора по пожарной безопасности	1,0
		Специалист по охране труда	0,5
		Специалист гражданской обороны	1,0
		Специалист по пожарной безопасности	2,0
		Программист	1,0
		Юрисконсульт	1,0
		Экономист	1,0
		Экономист по материально-техническому снабжению	1,0
		Делопроизводитель	1,0
		Заведующий хозяйством	1,0
		Заведующий складом	1,0
		Специалист по кадрам	1,0
		Электромонтер по ремонту и обслуживанию электрооборудования	1,0
		Рабочий по комплексному обслуживанию и ремонту зданий	1,0
		Шеф-повар	1,0

		Повар	2,0
		Кухонный рабочий	2,0
		Механик	1,0
		Диспетчер	1,0
		Водитель автомобиля	3,0
		Машинист по стирке и ремонту спецодежды	1,0
		Уборщик служебных помещений	1,5
		Дворник	2,0
		Дезинфектор	0,5
		Сторож	1,0
		Итого по структурному подразделению:	33,5
2	Социально-реабилитационное отделение	Заведующий отделением	1,0
		Врач-терапевт	1,0
		Врач-невролог	1,0
		Старшая медицинская сестра	1,0
		Медицинская сестра диетическая	1,0
		Медицинская сестра	4,5
		Инструктор по лечебной физкультуре	1,0
		Санитарка	4,0
		Специалист по социальной работе	3,0
		Психолог	1,5
		Инструктор-методист по ЛФК	1,0
		Медицинская сестра по массажу	1,0
		Медицинская сестра физиотерапии	1,0
		Культорганизатор	1,0
		Итого по структурному подразделению:	23,0
3	Отделение социальной адаптации	Заведующий отделением	1,0
		Специалист по социальной работе	1,0
		Преподаватель	1,5
		Мастер производственного обучения	5,0
		Культорганизатор	0,25
		Психолог	0,25
		Итого по структурному подразделению:	9,0
4	Филиал в городе Краснодаре	Заместитель директора	1,0
		Заведующий отделением	1,0
		Специалист по социальной работе	2,5
		Специалист по реабилитации инвалидов	0,5
		Юрисконсульт	1,0
		Программист	0,5
		Секретарь	1,0
		Психолог	1,5
		Водитель автомобиля	1,0

		Уборщик служебных помещений	0,5
		Рабочий по комплексному обслуживанию и ремонту зданий	0,25
		Итого по структурному подразделению:	10,75
	Всего по штатному расписанию:		76,25».

Заместитель директора И.А. Денисенко